

20 anys vetllant per la Salut a la Dreta de l'Eixample

Com passa el temps!
Just a primers de
setembre d'enguany,
l'EAP Dreta de
l'Eixample complim
20 anys!



Sílvia Zamora Mestre
Metgessa de Família
Directora del CAP Roger de Flor

Els inicis

El setembre del 2003, un grup de professionals de la salut, amb experiència assistencial i en la gestió de centres d'Atenció Primària, vam arribar al CAP València i al CAP Monumental, situats a la Dreta de l'Eixample. Aquests dos centres eren dels pocs CAPs de Barcelona on no s'havia aplicat la reforma d'Atenció Primària i, per tant, els reptes eren grans.

Vam començar amb la informatització de la història clínica, la programació de visites, la protocolització de les malalties agudes i cròniques, la creació de la Unitat de Geriatria per atendre els pacients de les residències geriàtriques i la creació de la Unitat de pediatria.

eap
+ dreta
de l'eixample

**Centre d'Atenció
Primària
Monumental**

eap
+ dreta
de l'eixample

**Centre d'Atenció
Primària
València**

+ CAP Roger de Flor

Horari:
Dilluns a Divendres de 8.00 a 20.00 h
Dissabtes de 9.00 a 17.00 h

Diumenges i Festius:
CUAP Dos de Maig
c/ Dos de Maig, 301
Telèfon: 935 070 390



Roger
de Flor

Desenvolupament del centre actual

L'equip va anar creixent progressivament, per donar resposta a les necessitats de la nostra població i cada vegada es feia més evident la manca d'espai. Va ser a finals del 2007 quan ens vam traslladar al nou edifici del CAP Roger de Flor, que formava part del projecte europeu SARA d'edificis sostenibles.

Aquest trasllat va obrir la porta a diversos projectes que han esdevingut claus en la nostra trajectòria. La disponibilitat de més espai ens va permetre iniciar l'activitat comunitària i acollir a professionals d'altres especialitats: l'ASSIR, Endocrinologia, Pneumologia, Cardiologia i més endavant Salut Mental. També va ser possible crear una Unitat d'Ecografia, la Unitat de Cirurgia Menor, la Unitat de Recerca i ampliar el servei d'Odontologia. A més a més ens va facilitar l'acreditació com a centre de pràctiques per estudiants de pregrau tant d'infermeria com de medicina, i com a Centre Docent Multiprofessional en Atenció familiar i Comunitària associat a la unitat docent UDACEBA.



Atenció a l'usuari



Comunitària

[Atenció domiciliària >>](#)



Un dels aspectes més rellevants va ser poder desenvolupar el projecte de Qualitat i Seguretat del pacient, que ens ha permès obtenir acreditacions de la Joint Commission International i del Catsalut al llarg d'aquests anys.



Infermeria



Pediatría

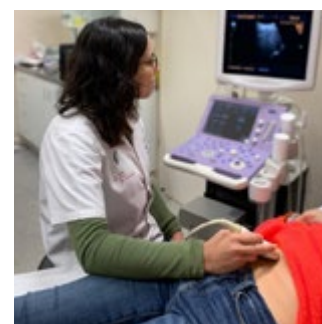

Ecografies



Crioterapia

Enllaços d'interès



<https://eapdretaexemple.cat>

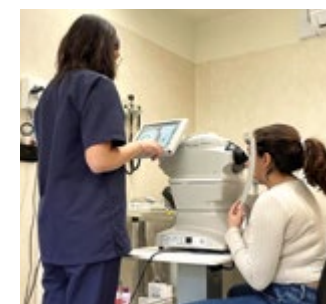

Retinografies

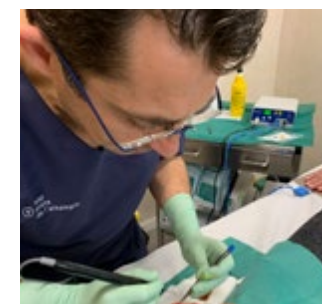

Cirurgia Menor

El futur: objectius i nous reptes

Després de 20 anys, som un equip de més de cent persones, amb gran professionalitat i talent, que afrontem amb il·lusió els nous reptes de l'Atenció Primària: optimitzar l'accessibilitat i la longitudinalitat, créixer en el treball en equip multidisciplinari, en participació ciutadana, en el desenvolupament de nous rols, i en l'atenció a la cronicitat i fragilitat tant al centre com al domicili, tot dins del marc de la qualitat i de la seguretat del pacient.